# Mały artysta maluje swój pierwszy obraz

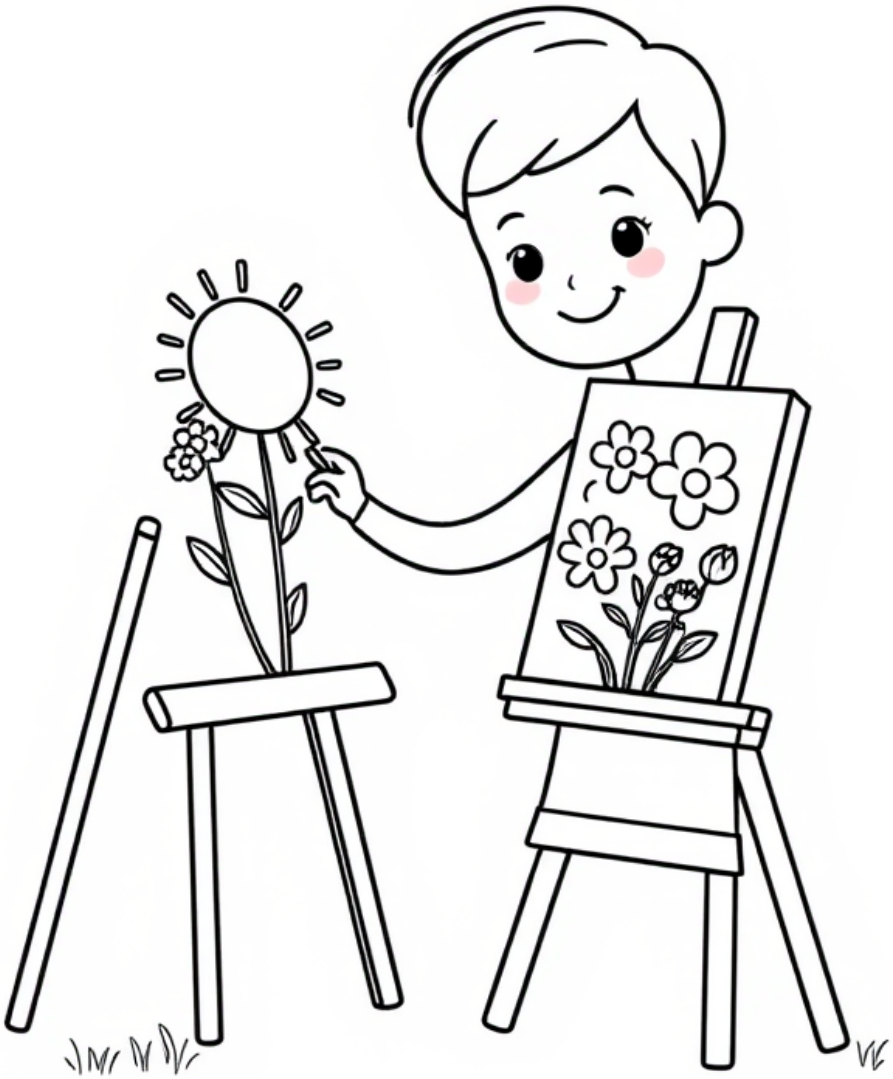

kolorowankioli.pl powered by AnimatOlka

Darmowe kolorowanki dla Twojego dziecka · K-09502

# Mały artysta maluje swój pierwszy obraz

Każdy może być małym artystą. Tutaj dziecko stoi przy małej sztaludze i maluje słońce oraz kwiatki swoimi pierwszymi farbami.

## Ciekawostka

Wielu sławnych malarzy zaczynało rysować już jako dzieci. Najważniejsze jest, żeby malować to, co się lubi.

## Sugerowane kolory

Fartuszek kolorowy, słońce żółte, kwiaty czerwone i różowe, sztaluga brązowa.

## Wskazówka dla rodzica

*Powieście wspólnie obrazek dziecka na ścianie jak prawdziwe dzieło sztuki.*

**https://animatolka.pl**

ŚLĄSK: Eventy firmowe i miejskie · Szkolne · Przedszkolne · Wesela · Komunie